

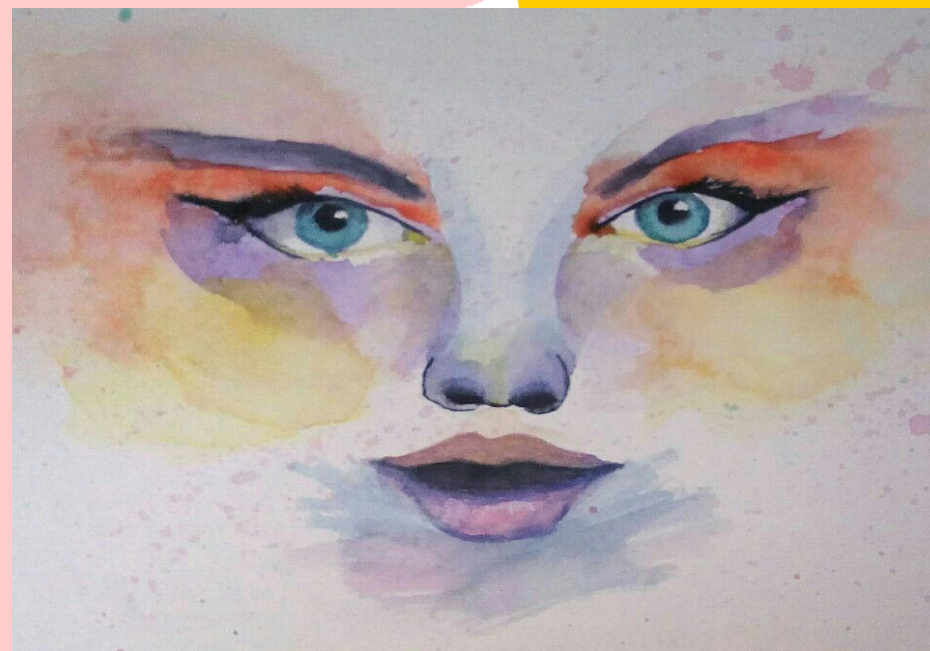

I Encuentro Provincial de Mujeres participantes en Gruse



15 de Abril 2015
Antiguo Hospital San Juan de Dios
Centro Cultural "Baños Árabes"
JAÉN

PROGRAMA DEL ENCUENTRO

Antiguo Hospital San Juan de Dios

- 9:30-9:45h: **Recepción y entrega de material.**
- 9:45-10:00h: **Inauguración del Encuentro.**
- 10:00- 11:00h: **Mesa de experiencias:**
 - ◊ *D^a Rosa M^a Fernández Ortiz (Villacarrillo)*
 - ◊ *D^a Esperanza Casalilla Ruiz (El Valle)*
 - ◊ *D^a M^a Rosario Collado del Río (Andújar A)*
 - ◊ *D^a M^a Trini Cobo Ruiz (Mancha Real)*
 - ◊ *D^a Dolores Vicente Linares (Virgen Capilla)*
 - ◊ *D^a Virginia García Muñoz (Moderadora)*
- 11:00-11:30h: **Desayuno**
- 11:45-12:00h: **Confeción del Panel GRUSE.**

PROGRAMA DEL ENCUENTRO

Centro Cultural “Baños Árabes”

- 12:00-12:55h: **Talleres**
 - ◊ **Reiki:** Centro Cultural Baños Árabes. *D^a Ana M^a García Valenzuela*
 - ◊ **Pensamientos Positivos:** Centro Cultural Baños Árabes. *D. F^o Javier González Riera.*
 - ◊ **Risoterapia:** Antiguo Hospital S. Juan de Dios. *D^a Pilar Amador Segura.*
- 13:00-13:20h: **Clausura** del Encuentro.
- 13:20-14:15h: **Visita opcional por los Museos** (Baños Árabes y/o Artes y Costumbres)

Organización del Encuentro:

- *Delegación Territorial en Jaén de la Consejería de Igualdad, Salud y Políticas Sociales. Junta Andalucía.*

Colaboradores:

- *Diputación Provincial de Jaén.*
- *Distritos Sanitarios Jaén —Jaén Sur.*
- *Área de Gestión Sanitaria Norte de Jaén.*